

REPORTE MENSUAL DEL MES DE FEBRERO DE LAS ESTACIONES METEOROLÓGICAS IIT1, IIT2 E IIT3.

Las normales climatológicas fueron tomadas de la DGE estación 8213 del periodo 1951-2010.

Estación IIT1: Davis Vintage Pro 2.

Estación IIT2: Campbell.

Estación IIT3: Estación meteorológica de superficie.



Temperaturas Febrero 2018

Temperaturas Febrero 2018 IIT1

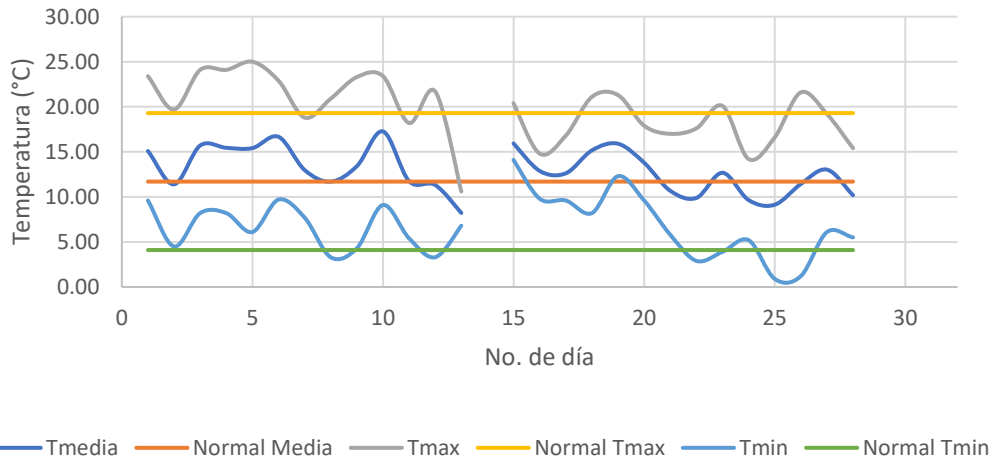

Temperaturas Febrero 2018 IIT2

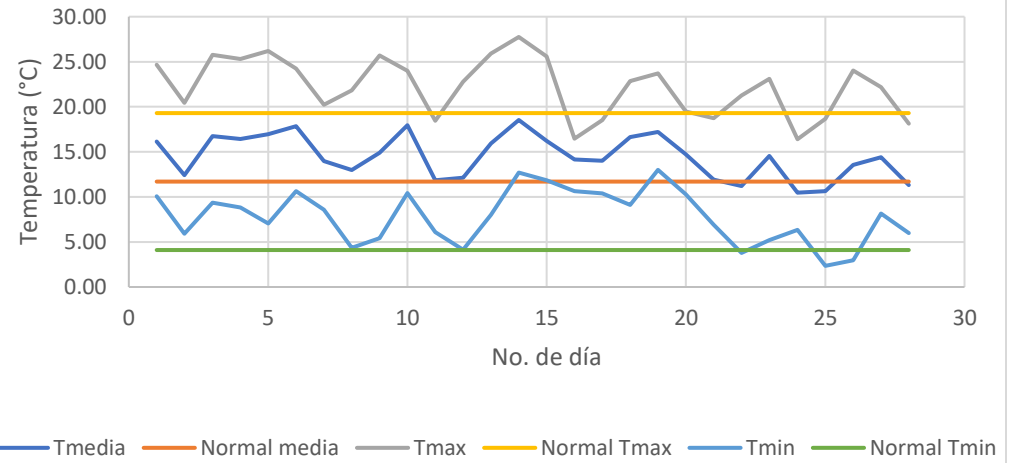

Temperaturas Febrero 2018 IIT3

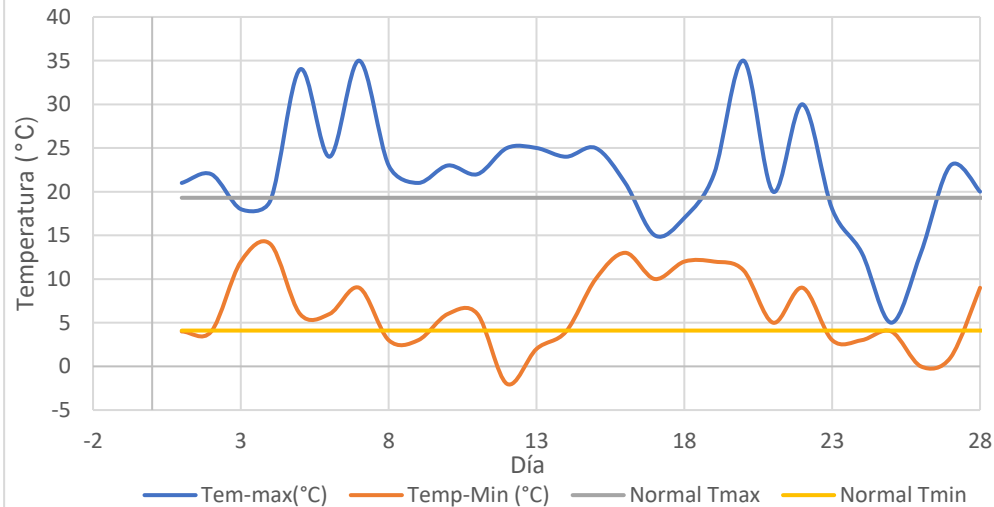

Humedad Relativa Febrero 2018

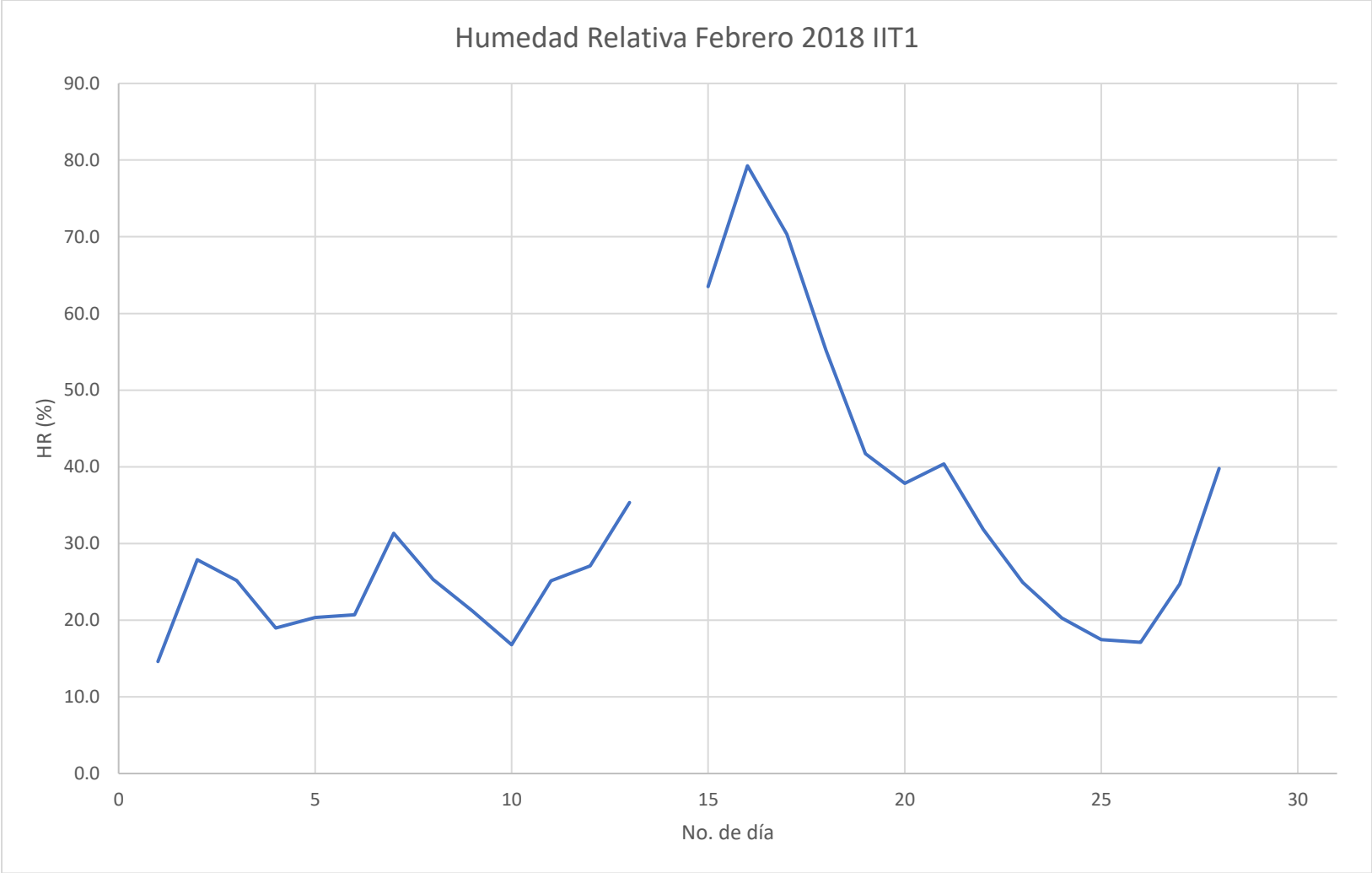

Precipitación Febrero 2018

Precipitación Febrero 2018 IIT1

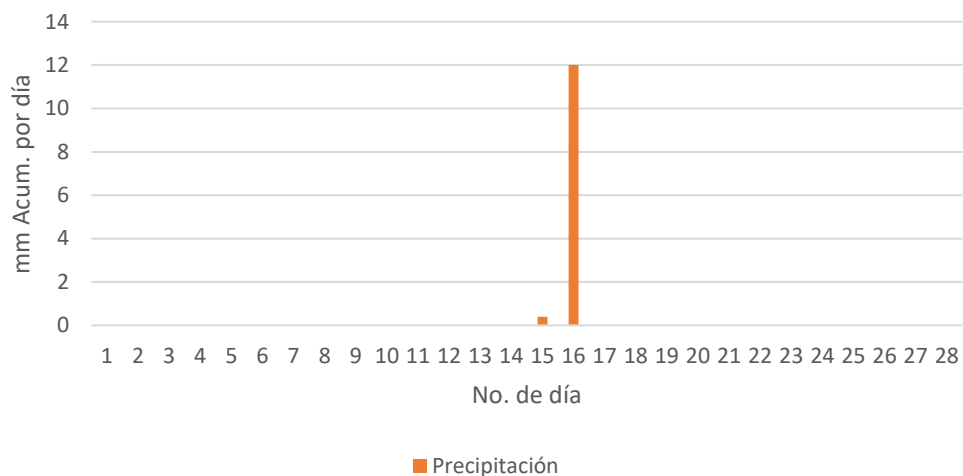

Precipitación Febrero 2018 IIT2

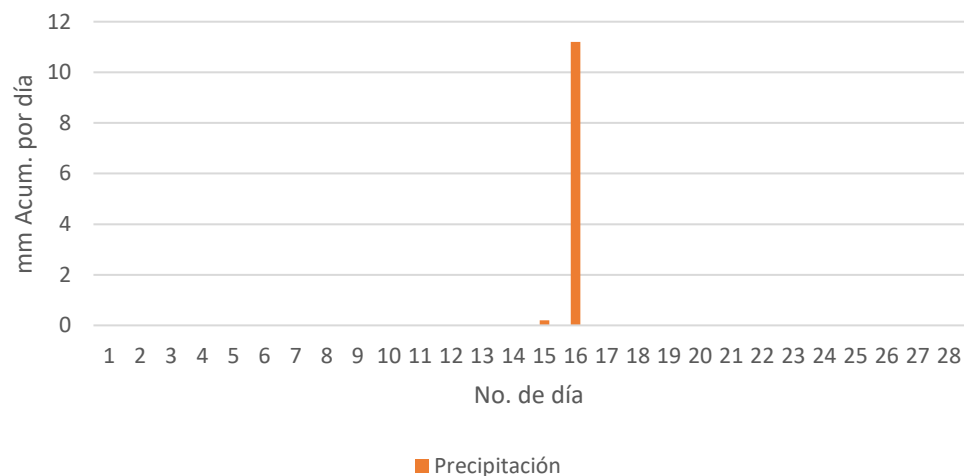

Precipitación Febrero 2018 IIT3

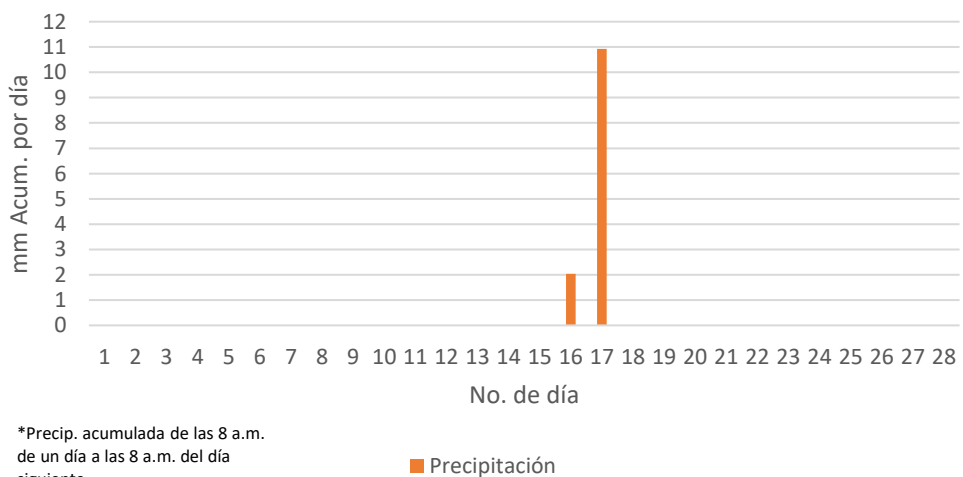

Precipitación Acumulada del mes de Febrero de 2018: **12.4 mm.**
 Normal de precipitación acumulada para el mes de Febrero: **8.2 mm.**
Hubo un aumento de precipitación de 51.21 % en este mes.

Irradiación Febrero 2018

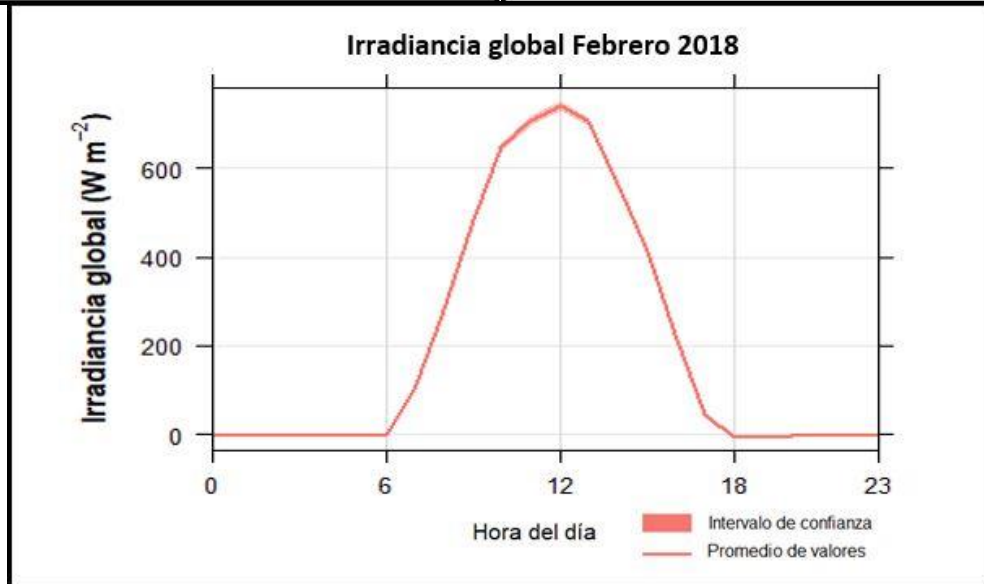
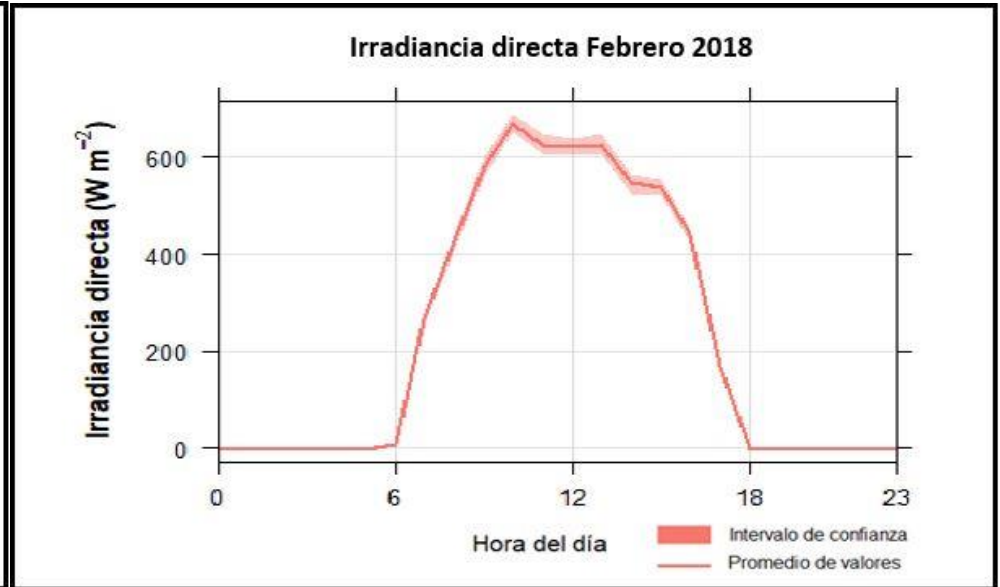
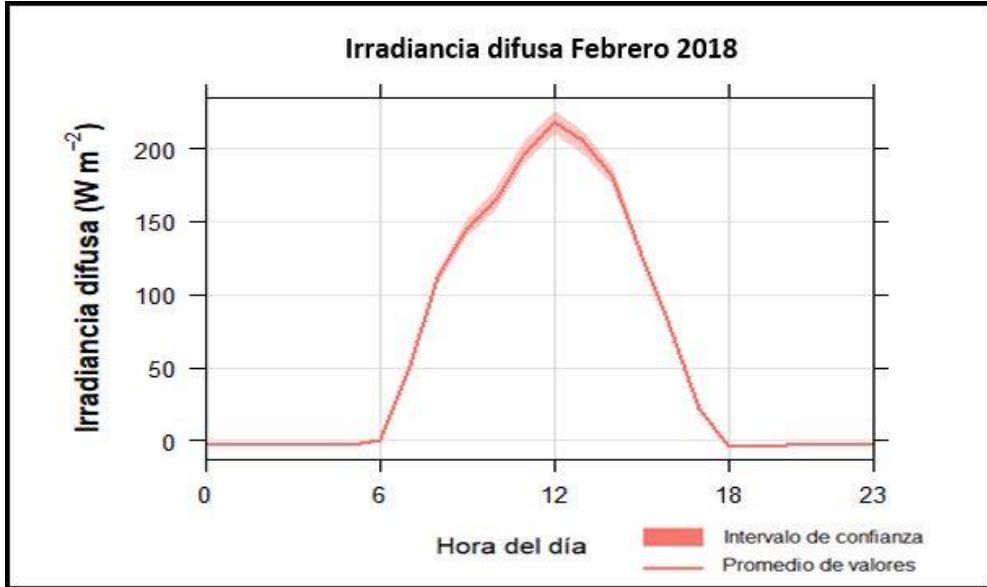

Temperaturas suelo Febrero 2018

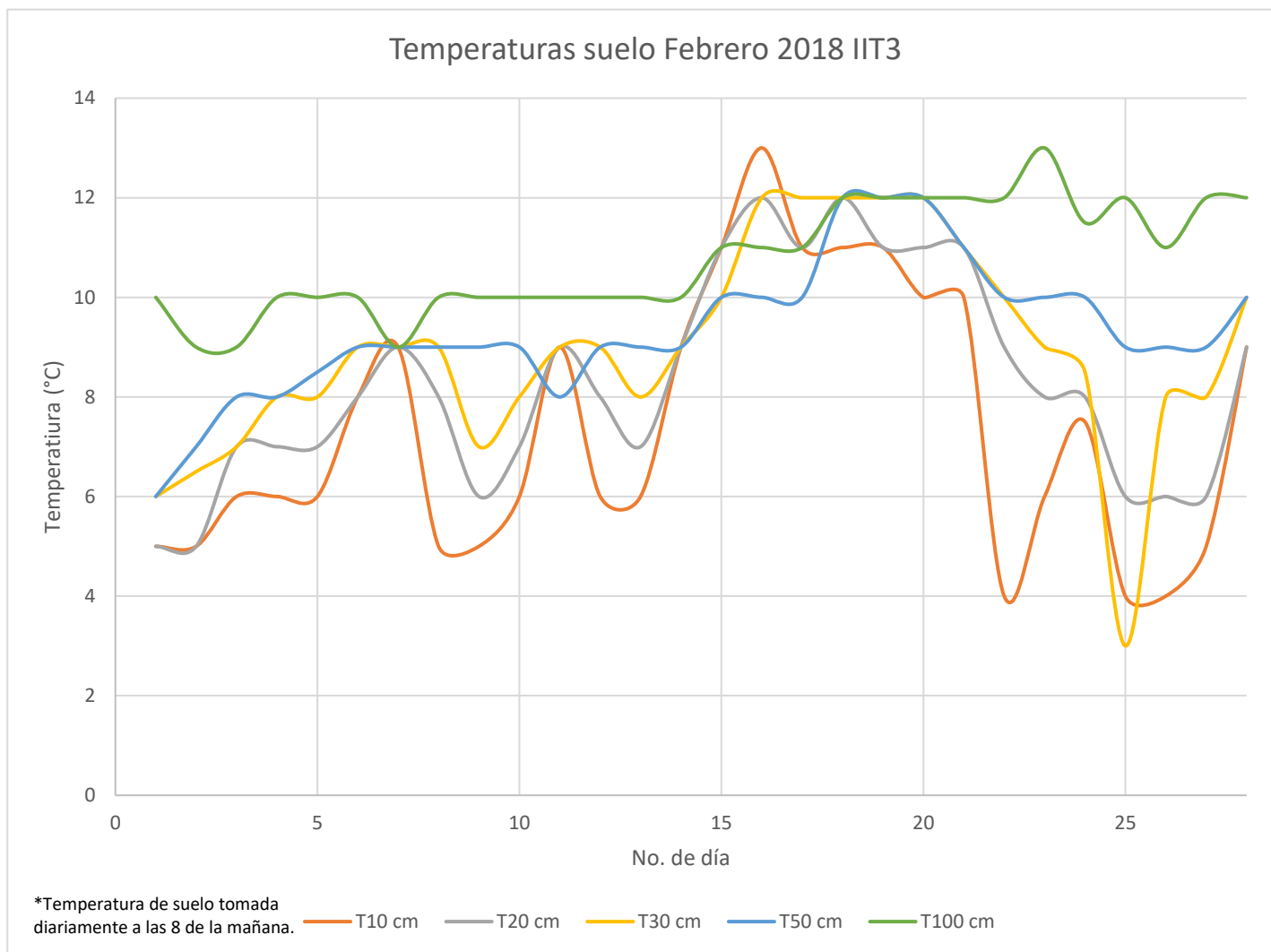

Evaporación Febrero 2018

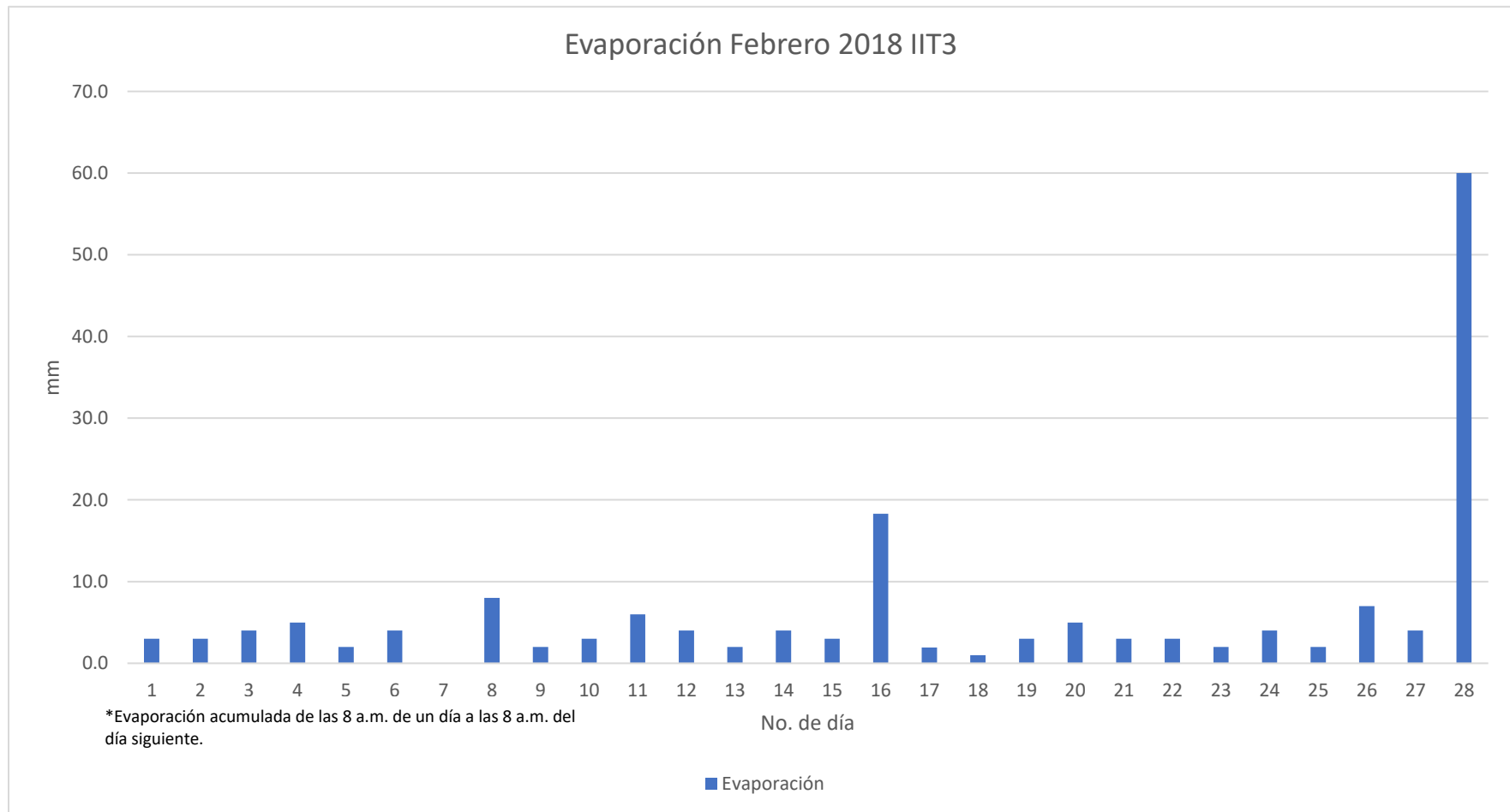

Evaporación Acumulada del mes de Febrero de 2018: **167.2 mm.**

Normal de Evaporación acumulada para el mes de Febrero: **108.8 mm.**

Hubo un aumento de evaporación de 153.6% en este mes.

Viento Febrero 2018

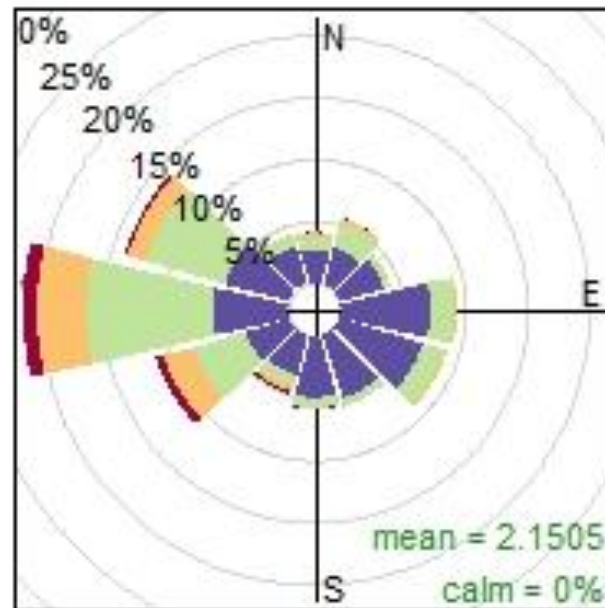

0 to 2 to 4 to 6 to 10.11

Vel. viento(m s⁻¹)

Rosa de vientos Febrero 2018 IIT2

Frequency of counts by wind direction (%)

Promedio diario de carbón negro del mes de Febrero 2018

